

skala 1:500

ZA LICZNIKOWE PRZYŁĄCZE KABLOWE
KONTENERA TELEKOMUNIKACYJNEGO
DO PRZENIESIENIA NA SĄSIEDNIĄ DZIAŁKĘ
Nr 217 W RAMACH ODREBNEJ INWESTYCJI:

SEĆ KABLI TELEKOMUNIKACYJNYCH - PRZEZNACZONA DO PRZEBUDOW W FAKACH ODRĘBNEJ INWESTYCJI

INSTALACJA KONTENER TELEKOMUNIKACYJNY
(PRZELASZÓW) WRAZ Z OGRÓDZENIEM ORAZ
POWIĄZANAMI INSTALACJAMI NA SIĘDZIBIE, DZIAŁ
NR 217 W BAWACH ODŁĘCIE INWISTYCJI

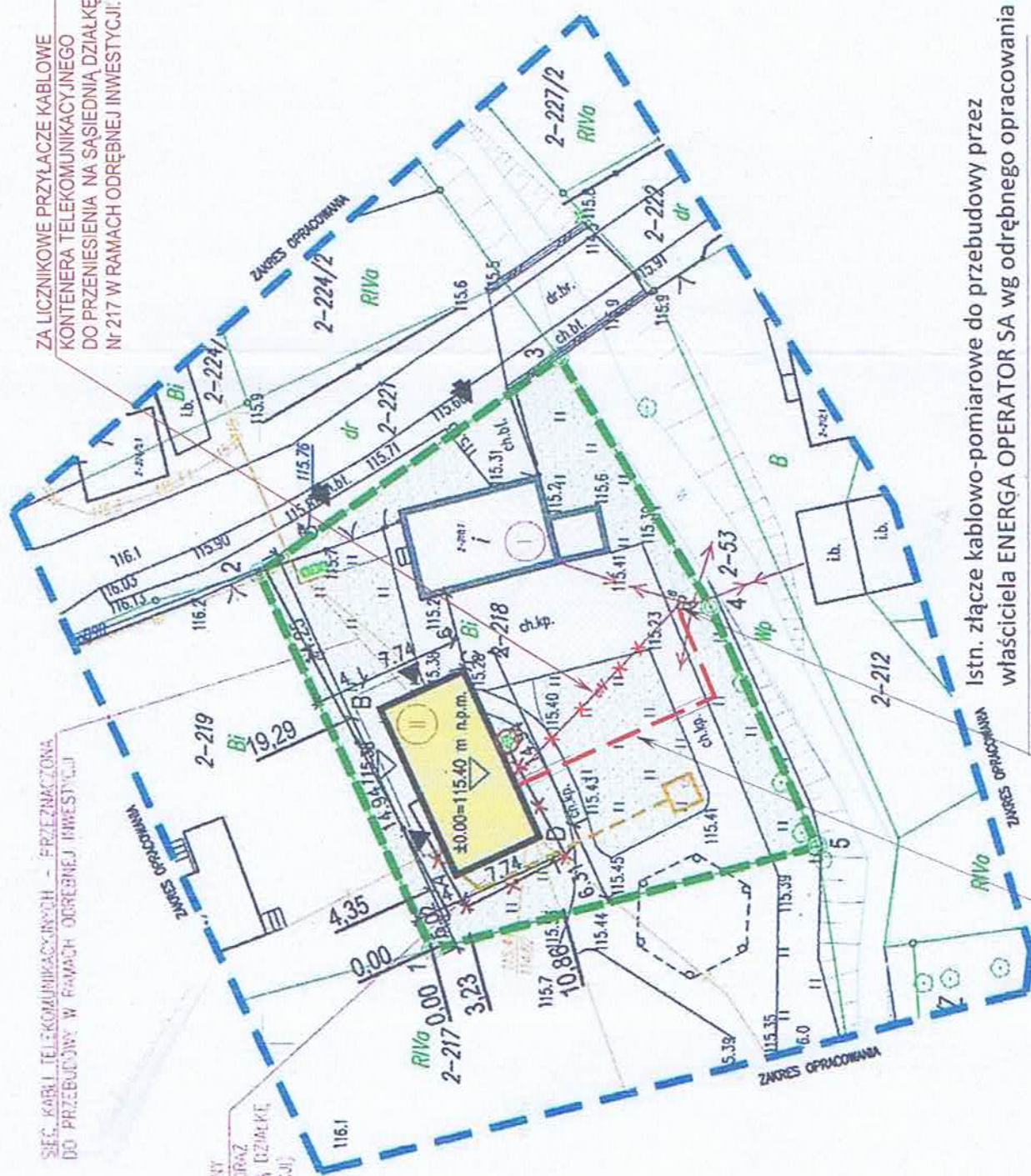

Istn. złącze kablowo-pomiarowe do przebudowy przez właściciela ENERGIA OPERATOR SA wg odrębnego opracowania

RZĘDNE NAROZNIKÓW PROJ. BUDYNKU:

A=115,40 m n.p.m.
B=115,40 m n.p.m.
C=115,40 m n.p.m.
D=115,40 m n.p.m.

Proj. przyłącze zalicznikowe YKY 5x16mm² $L = 25/38 \text{ m}$ [illegible]

3) Gränze polykristalliner Metalle

ewidencja) i omówienie jej

Oświadczamy, że treść mapy sytuacyjno-wysokościowej, na której wykonano niniejszy projekt jest identyczna z treścią mapy sytuacyjno-wysokościowej wydanej przez POWIATOWY OŚRODEK DOKUMENTACJI GEODEZYJNEJ I KARTOGRAFII

Projektant:

Starostwa Powiatowego
Morąg - marzec 2017r.

OZNACZENIA:

| | |
|----------------------|--|
| ZAKRES OPRACOWANIA | ZAKRES OPRACOWANIA |
| 3 | GRANICA DZIAŁKI NR 218 |
| 40,00x120,87 m NADZ. | RZĘDNE PROJEKTOWANEGO BUDYNKU |
| | WJAZDY NA TEREN |
| | WEJŚCIA DO PROJEKTOWANEGO BUDYNKU |
| B | BUDYNEK PROJEKTOWANY |
| | BUDYNEK ISTNIEJĄCY/ ZADAŚZONY TARAS ISTNIEJĄCEGO BUDYNKU (DO POZOSTAWIENIA BEZ ZMIAN) |
| II | LICZBA KONDYGIACJI NADZIEMNYCH |
| | POWIERZCHNIA BIOLOGICZNIE CZYNNA |
| | NAWIERZCHNIA UTWARDZONA PROJEKTOWANIA/ISTNIEJĄCA |
| | KONTENERY NA ODPADY (NA NAWIERZCHNI UTWARDZONEJ) |
| | ZEIÖRNIK BEZODPŁYWOWY NA NIECZYSTOŚCI CIEKŁE (POJEMNOŚĆ DO 5,5m³) |
| | ELEMENTY PRZEZNACZONE DO PRZENIESIENIA/ROZBIÓRKI |
| | DRZEWA PRZEZNACZONE DO WYCIOŁKI |

BILANS TERENU:

| | | |
|--|------------------------|---------|
| POW. TERENU (działka nr 218) | 1100,00 m ² | 100,00% |
| POW. ZABUDOWY | 198,63 m ² | 18,06% |
| POW. ZABUDOWY (budynki objęte opracowaniem) | 115,63 m ² | 10,51% |
| POW. ZABUDOWY (bud. nie objęte opracowaniem) | 83,00 m ² | 7,55% |
| POW. BIOLOGICZNE CZYNNA | 555,25 m ² | 50,48% |
| POW. UTWARDZONE | 346,12 m ² | 31,46% |
| intensywność zabudowy | 0,301 | |

powierzchnia zabudowy, licząc wg normy PN-ISO 9836:1997 Właściwości użytkowe w budownictwie. Określanie i obliczanie wskaźników powierzchniowych i kubaturowych.

PLAN ZALICZNIKOWEGO PRZYŁĄCZA KABLOWEGO

| | | | | | | |
|--|---|-----------|---|--|--|--|
|  | concept studio Rafał Rutkowski 14-300 Morąg, ul. Melinowa 10 tel. / fax (89) 757 46 94, Krm. 501 262 308 e-mail: biuro@concept-studio.com.pl www.concept-studio.com.pl | | Biuro w Morągu tel. 89 757 14 62 3 Hala 26, p. II 14-300 Morąg | | Biuro w Gdańsku tel. 58 710 40 20 Jachca Wybrzeża 70/6 80-346 Gdańsk | |
| PROJEKTANT | mgr IRENEUSZ RZEPKA | 119/76/OL |  | NIP 741-19-17-249, REGON 280495562 PKO BP nr 77 1020 3613 0000 6702 0076 4357 |  | |
| SPRAWDZIL | mgr inż. MIKOŁAJ MARIAN WILAS | 173/94/OL |  | NIP 741-19-17-249, REGON 280495562 PKO BP nr 77 1020 3613 0000 6702 0076 4357 |  | |
| PRAWNIK | Gmina Miłakowo ul. Olsztyńska 16, 14-310 Miłakowo | 119/76/OL |  | NIP 741-19-17-249, REGON 280495562 PKO BP nr 77 1020 3613 0000 6702 0076 4357 |  | |
| SZYMA OCHOWICZKA | Budowa świetlicy wiejskiej w miejscowości Boguchwały na dz. nr 219 cześć 0002 Boguchwały, gm. Miłakowo, pow. ostrowski | 173/94/OL |  | NIP 741-19-17-249, REGON 280495562 PKO BP nr 77 1020 3613 0000 6702 0076 4357 |  | |
| RAZA PRÓJEKTU | PROJEKT BUDOWLANY | 119/76/OL |  | NIP 741-19-17-249, REGON 280495562 PKO BP nr 77 1020 3613 0000 6702 0076 4357 |  | |
| RAZA WZGLĘDNY | 119/76/OL | 173/94/OL |  | NIP 741-19-17-249, REGON 280495562 PKO BP nr 77 1020 3613 0000 6702 0076 4357 | | |
| RAZA WZGLĘDNY | 119/76/OL | 173/94/OL | | NIP 741-19-17-249, REGON 280495562 PKO BP nr 77 1020 3613 0000 6702 0076 4357 | | |
| RAZA WZGLĘDNY | 119/76/OL | 173/94/OL | | NIP 741-19-17-249, REGON 280495562 PKO BP nr 77 1020 3613 0000 6702 0076 4357 | | |
| RAZA WZGLĘDNY | 119/76/OL | 173/94/OL | | NIP 741-19-17-249, REGON 280495562 PKO BP nr 77 1020 3613 0000 6702 0076 4357 | | |
| RAZA WZGLĘDNY | 119/76/OL | 173/94/OL | | NIP 741-19-17-249, REGON 280495562 PKO BP nr 77 1020 3613 0000 6702 0076 4357 | | |
| RAZA WZGLĘDNY | 119/76/OL | 173/94/OL | | | | |

| | | | | | | | |
|---|----------------------------------|--------|--------------------|--|---------------------|---------|----------------------------|
|  | Mapa do celów projektowych 1:500 | | | | Utwór | placit: | 20007 |
| | Nr zgłoszenie: | | G.K.60-40.481.2017 | | współrzędnych: | | wyznaczający: Kronstadt 86 |
| | Miejscowość: | | Boguchwały | | Zasęg aktualizacji: | | |
| | Jednostka ewidencyjna: | Id: | 281508_5 | (1) Nie przeprowadzono badań Księg Miejsczych pod kątem wyłączenia z ewidencji składowisk gruntychowych w granicach projektowanej inwestycji. 2) CZY - Ktorądy Miejskie | | | |
| | Obrob | Id: | 281508_5.0009 | GEODETA UPRAWNIENI WIMET Sp. z o.o. 10 MODRAS, ZAWĘZOTY 130/1010 BUKOWICK tel. 69 757 14 02 tel/fax 69 757 14 03 NIP 691 101 11 11 REGON 141600000 KRS 0000000000 Sąd Gpr 10111 Morsko, dnia: 21-03-2017 Wzrost Wydział: 10111 | | | |
| evidencyjny: | | Nazwa: | | Nazwa: | | Nazwa: | |
| Nazwa: | | Nazwa: | | Nazwa: | | Nazwa: | |
| Numer działki: | | 218 | | | | | |

ISTN. ZŁĄCZE KABLOWO - POMIAROWE „SZP”
ZK-1a/R/P-1 do przebudowy na dwulicznikowe
wg odrębnego projektu ENERGIA OPERATOR SA

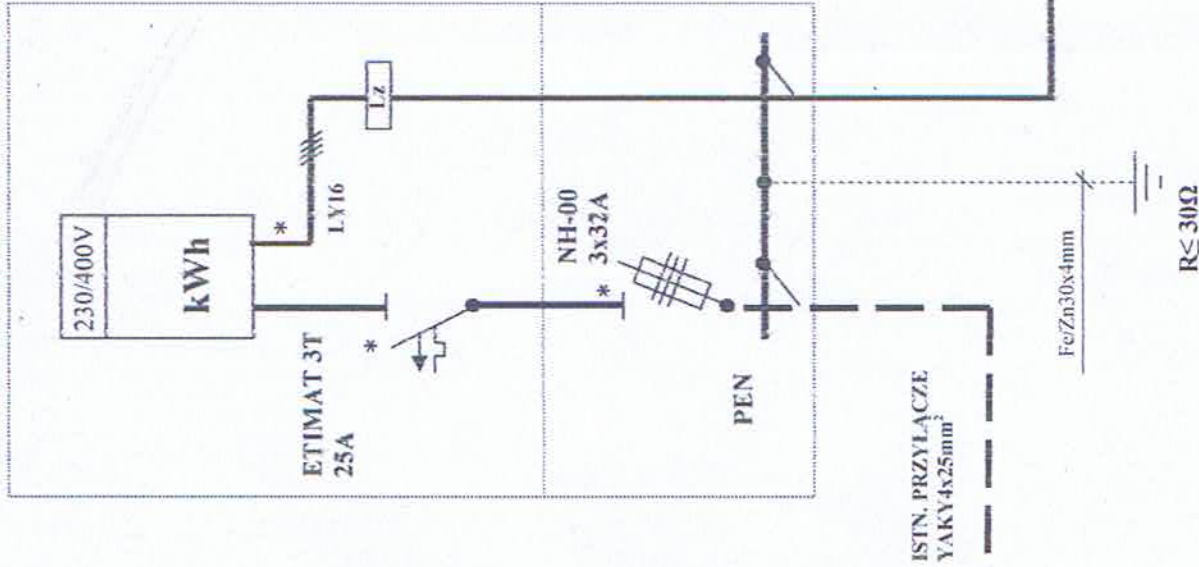

TABLICA ROZDZIELCZA „TR”

XL 160 6x24 IP40 do wbudowania prod. FAEL Legrand

| Nr pomieszczenia | Oświetlenie partor 0/4 | Oświetlenie 0/1, 0/2, 0/3 | Oświetlenie 1/1 | Oświetlenie 1/1 | Oświetlenie 1/1 | Gniazda 1/6 | Gniazda 1/6 | Oświetlenie 0/1, 1/1 | Oświetlenie partor 0/4 | Oświetlenie 1/6, 1/5, 1/4, 1/3 | Oświetlenie partor 0/4 | Gniazda 1/6 | Gniazda 1/1 |
|------------------|---------------------------|------------------------------|-----------------|-----------------|-----------------|-------------|-------------|-------------------------|---------------------------|-----------------------------------|---------------------------|-------------|-------------|
| Moc obwodu | | | | | | | | | | | | | |
| Nr obwodu | 1 | 2 | 3 | 4 | 5 | 6 | 7 | 8 | 9 | 10 | 11 | 12 | |

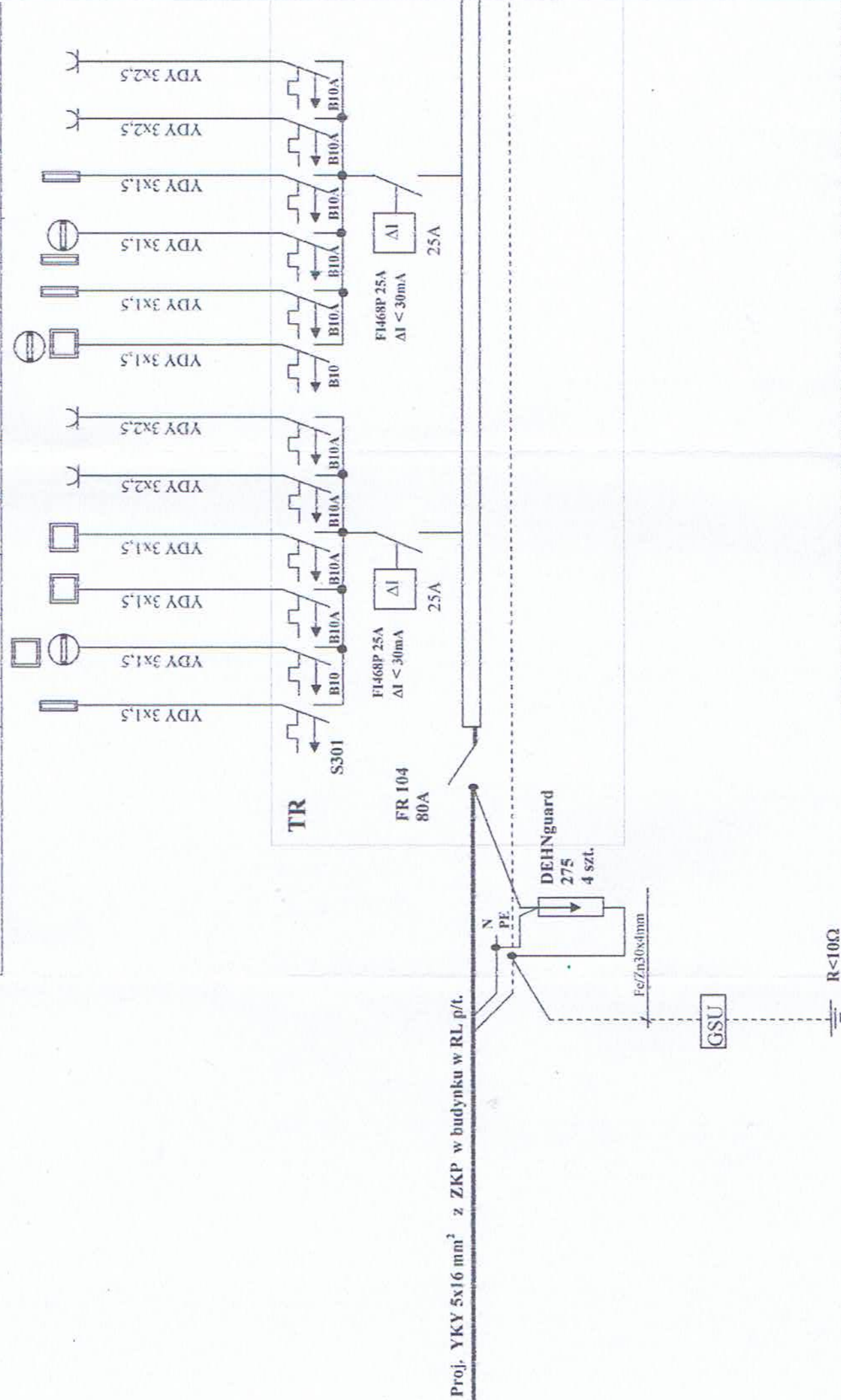

| TEMAT: | SCHEMAT IDEOWY ZASILANIA | SKALA: |
|--------------|---|--------------------|
| OBIEKT: | TABLICA ROZDZIELCZA „TR” Budowa świetlicy wiejskiej w m. Boguchwały na dz. nr 218 Obręb 0002 Boguchwały, gm. Miłakowo pow. ostródzki. | |
| PROJEKTOWAŁ: | mgr IRENEUSZ RZEPKA | DATA: 03.2017r. |
| PROJEKTOWAŁ: | mgr IRENEUSZ RZEPKA | Nr RYS. E-2 |
| SPRAWDZIŁ: | mgr inż. M. MARIAN WŁAS | |

INSTALACJA GNIAZD WTYCZKOWYCH

rzut parteru
skala 1:50

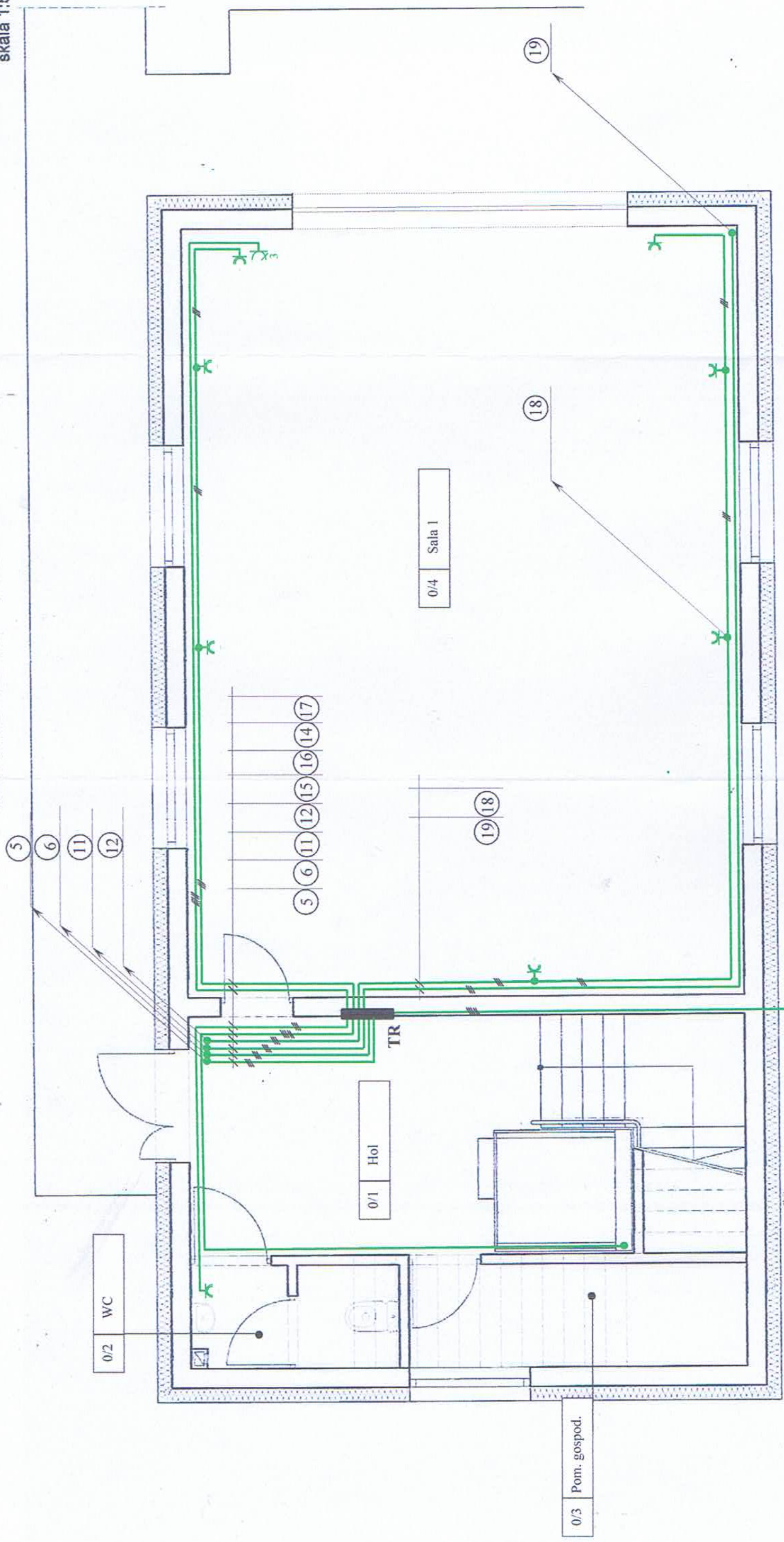



concept studio
Rafal Rutkowski
14-300 Morąg, ul. Malinowa 10
tel. / fax (89) 757 46 94, kom. 501 262 308
e-mail: biuro@concept-studio.com.pl
www.concept-studio.com.pl

Biuro w Morągu
tel. 89 757 14 82
3 Maja 26, lok. nr 1
14-300 Morąg

Biuro w Gdańsku
tel. 58 710 60 20
Jakuba Weyhera 20/6
83-346 Gdańsk

REGON 140495552
NIP 741-19-17-749
PKO BP nr 77 1020 3613 0000 6702 0076 4357

| | | | |
|--------------------|--|-----------|--|
| PROJEKTANT | mgr IRENEUSZ RZEPKA | 119/76 OL |  |
| OPRACOWAŁ | mgr inż. MIKOŁAJ MARIAN WILAS | 173/94 OL |  |
| INWESTOR | Gmina Miłakowo ul. Olsztyńska 16, 14-310 Miłakowo | | |
| WARTOŚĆ INWESTYCJI | Budowa świetlicy wiejskiej w miejscowości Boguchwały na dz. nr 218 obręb 0002 Boguchwały, gm. Miłakowo, pow. ostródski | | |
| FAZA PROJEKTU | PROJEKT BUDOWLANY | BRANŻA | ELEKTRYCZNA |
| WYKONAWCA | E-4 | | |
| DATA WYKONANIA | 05.2017r | | |
| SKALA | 1:50 | | |

INSTALACJA OŚWIETLENIOWA

rzut parteru
skala 1:50

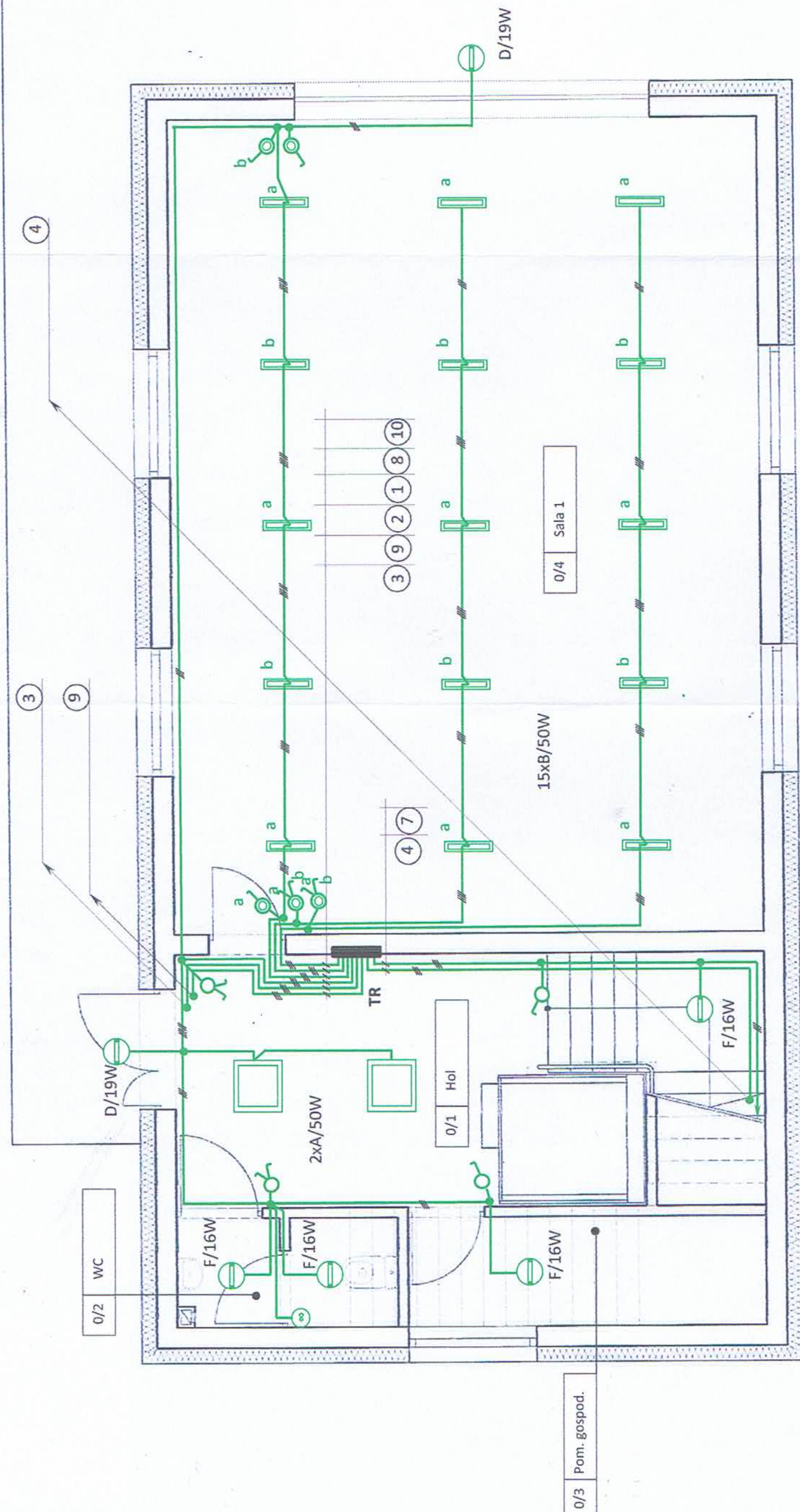

WYKAZ OPRAW

- A/50W - oprawa kwadratowa 600x600, LED 50W, 5500lm, 4000K, LED Roma lub równorzędna
- B/50W - oprawa natynkowa LEDINAIRE WTO60C Waterproof, LED35S/840 PSU L1500 60W, 5500lm, 4000K, IP65 lub równorzędna
- C/50W - oprawa natynkowa ROMA LED 2-120, 50W, 5600lm, 4000K do zawieszania (krótki zwis) lub równorzędna
- D/19W - oprawa natynkowa, źródło światła LED, IP44, 19W, 1600lm, 4000K, plafoniera BASE LED 302, lub równorzędna
- F/16W - oprawa natynkowa, źródło światła LED, IP44, 16W, 1700lm, 4000K, plafoniera Joanna LED, lub równorzędna



concept studio
Rafał Rutkowski
14-300 Morąg, ul. Malinowa 10
tel./fax (89) 757 46 94, kom. 501 262 303
e-mail: biuro@concept-studio.com.pl
www.concept-studio.com.pl

Biuro w Morągu
tel. 89 757 14 82
3 Maja 26, lok. nr 1
14-300 Morąg

Biuro w Gdańsku
tel. 58 710 60 30
Jahoby Wejhera 20/6
83-346 Gdańsk

PROJEKTANT
mgr IRENEUSZ RZEPKA

SPRAWDZIL
mgr inż. MIKOŁAJ MARIAN WŁAS

INWESTOR
Gmina Młakowo
ul. Olsztyńska 16, 14-310 Młakowo

WYKONAWCA
Budowa świetlicy wiejskiej w miejscowości Boguchwały na dz. nr 218
osiedle 0002 Boguchwały, gm. Młakowo, pow. ośrodek

PAZA PROJEKTU
PROJEKT BUDOWLANY

WYKONAWCA
ELEKTRYCZNA

DATA
05.2017r

SKALA
1:50

NIP 743-19-17-749, REGON 280495552
PKO BP nr 77 1020 3613 0000 6702 0076 4357

119/76/OL

173/94/OL

E-5

RZUT PARTERU

INSTALACJA OŚWIETLENIA AWARYJNO - EWAKUACYJNEGO

rzut parteru
skala 1:50

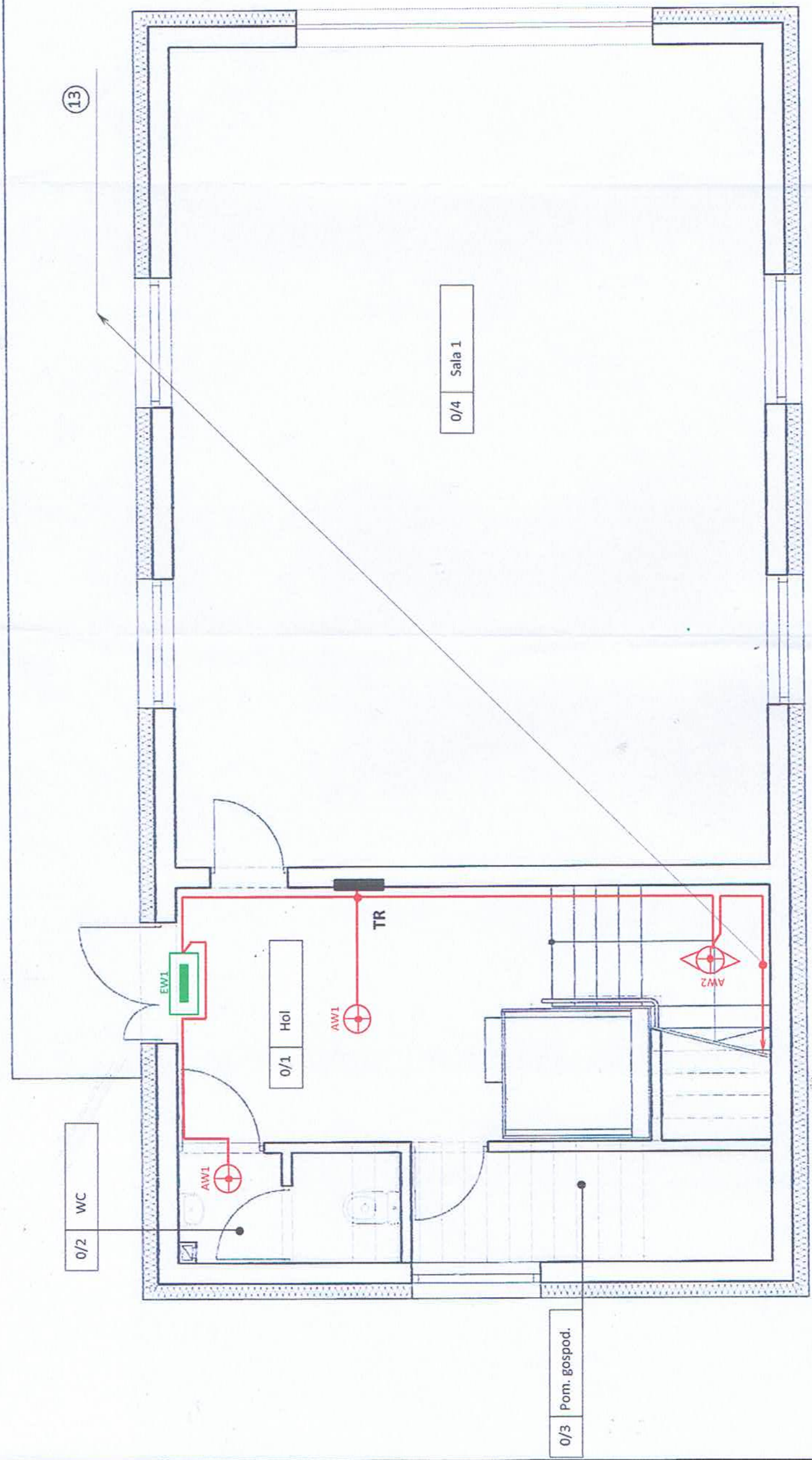

WYKAZ OPRAW:

OPRAWY FIRMY TM-TECHNOLOGIE



- oprawa okrągła natynkowa, na stropowa (oprawa ITECH M2 302/M ST/W lub równoważna)
- oprawa okrągła natynkowa, na stropowa, korytarzowa (oprawa ITECH C1 302 M ST/W lub równoważna)
- oprawa prostokątna, kierunkowa, naścienna (oprawa ONTEC S M1 301 M ST/W lub równoważna)
- oprawa prostokątna, kierunkowa, na stropowa z dyfuzorem (oprawa ONTEC S M1 301 M ST/W z flagą lub równoważna)



concept studio
Rafał Rutkowski
14-300 Morąg, ul. Malinowa 10
tel. / fax (89) 757 46 94, kom. 501 262 308
e-mail: biuro@concept-studio.com.pl
www.concept-studio.com.pl

Biuro w Morągu
ul. 89 757 46 94
3 Magda 20, lok. nr 1
14-300 Morąg

Biuro w Gdańsku
ul. 58 710 69 20
Jakuba Wajchla 20/6
83-316 Gdańsk

NIP 745-19-17-749, REGON 280495552
PKO BP nr 77 3020 3013 0000 6702 0016 4357

| | | |
|------------------|---|-----------|
| PROJEKTANT | mgr IRENEUSZ RZEPKA | 119/76/OL |
| SPRAWDZILI | mgr inż. MIKOŁAJ MARIAN WŁAS | 173/94/OL |
| INWESTOR | Gmina Miłakowo ul. Olsztyńska 16, 14-310 Miłakowo | |
| NATYTA WYMIAROWA | Budowa świetlicy wiejskiej w miejscowości Boguchwały na dz. nr 218 obręb 0002 Boguchwały, gm. Miłakowo, pow. ostrowski | |
| FAZA PROJEKTU | PROJEKT BUDOWLANY | |
| NATYTA WYMIAROWA | ELEKTRYCZNA | |

E-6

DATA 03.2017
SKALA 1:50

RZUT PARTERU

rzut parteru
skala 1:50

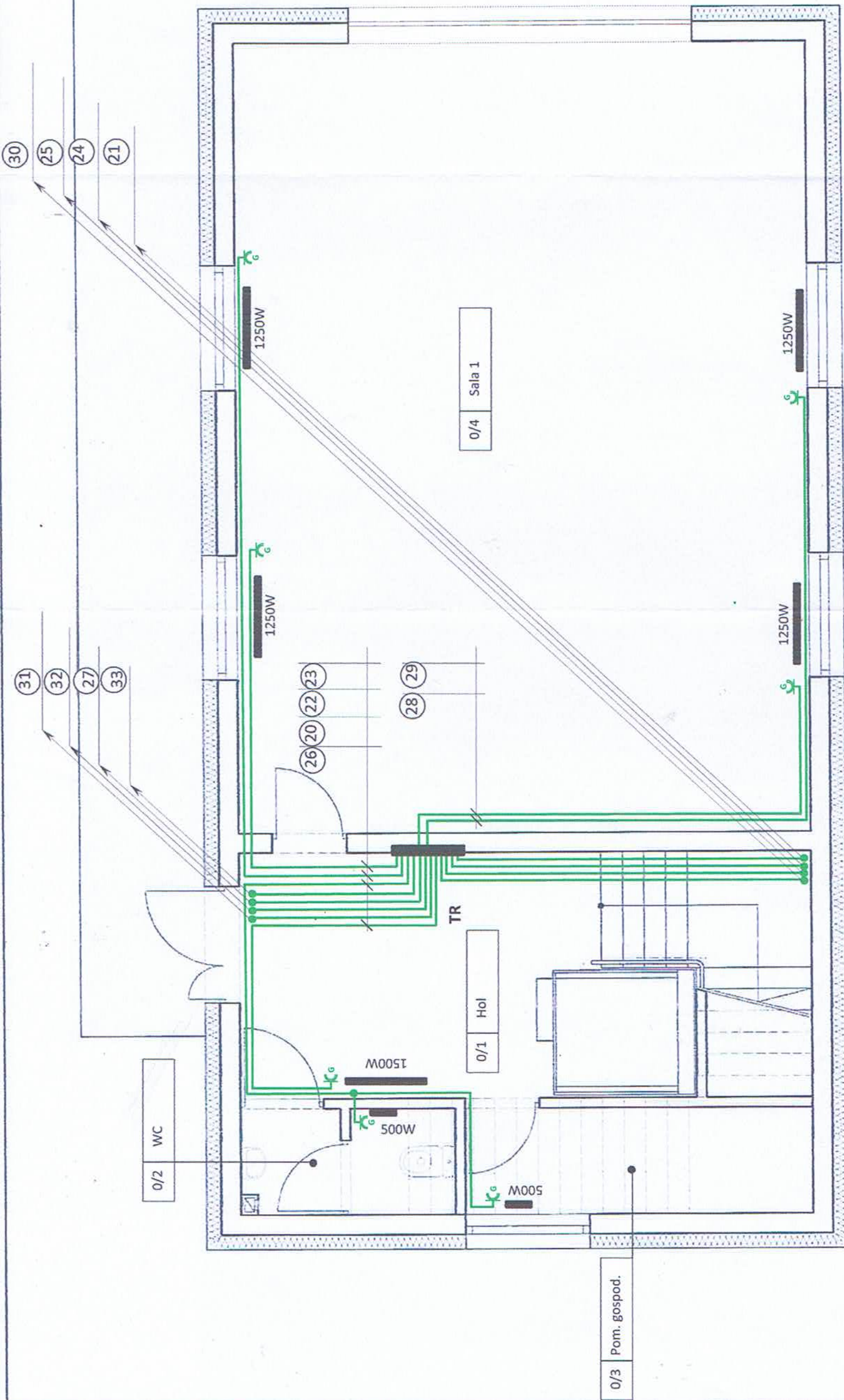

PLAN INSTALACJI GRZEWCZEJ

| | | | | | | |
|---|---|---|---|---|---|--|
|  | concept studio Rafal Rutkowski 14-300 Morąg, ul. Malinowa 10 tel. / fax (89) 757 46 94, kom. 501 262 308 e-mail: biuro@concept-studio.com.pl www.concept-studio.com.pl | | Biuro w Morągu tel. 89 757 14 82 Jakuba Wójcika 70/6 3 Maja 26, lok. nr 1 14-300 Morąg | | Biuro w Gdańsku tel. 58 710 60 10 Jakuba Wójcika 70/6 85-346 Gdańsk | |
| | #MOTOMAT SPRZĄDZAL INWENTARZ | mgr IRENEUSZ RZEPKA mgr inż. MIKOŁAJ MARIAN WRAS | 119/76/OL 173/94/OL | NIP 743-19-17-749, REGON 280498552 PKO BP nr 77 1020 3613 0000 6702 00 76 4357  | | |
| Gmina Miłakowo ul. Olsztyńska 16, 14-310 Miłakowo | | E-7 01.10.2017 r. 1:50 | | | | |
| Budowa świetlicy wiejskiej w miejscowości Boguchwały na dz. nr 218 obręb 0052 Boguchwały, gm. Miłakowo, pow. ostródski | | DATA WYSTĄPIENIA DATA PROJEKTU DATA WYSTĄPIENIA | | | | |
| PROJEKT BUDOWLANY BANIA ELEKTRYCZNA | | DATA WYSTĄPIENIA DATA PROJEKTU DATA WYSTĄPIENIA | | | | |
| RZUT PARTERU | | RZUT PARTERU | | | | |

INSTALACJA GNIAZD WTYCZKOWYCH

rzut poddasza

skala 1:50

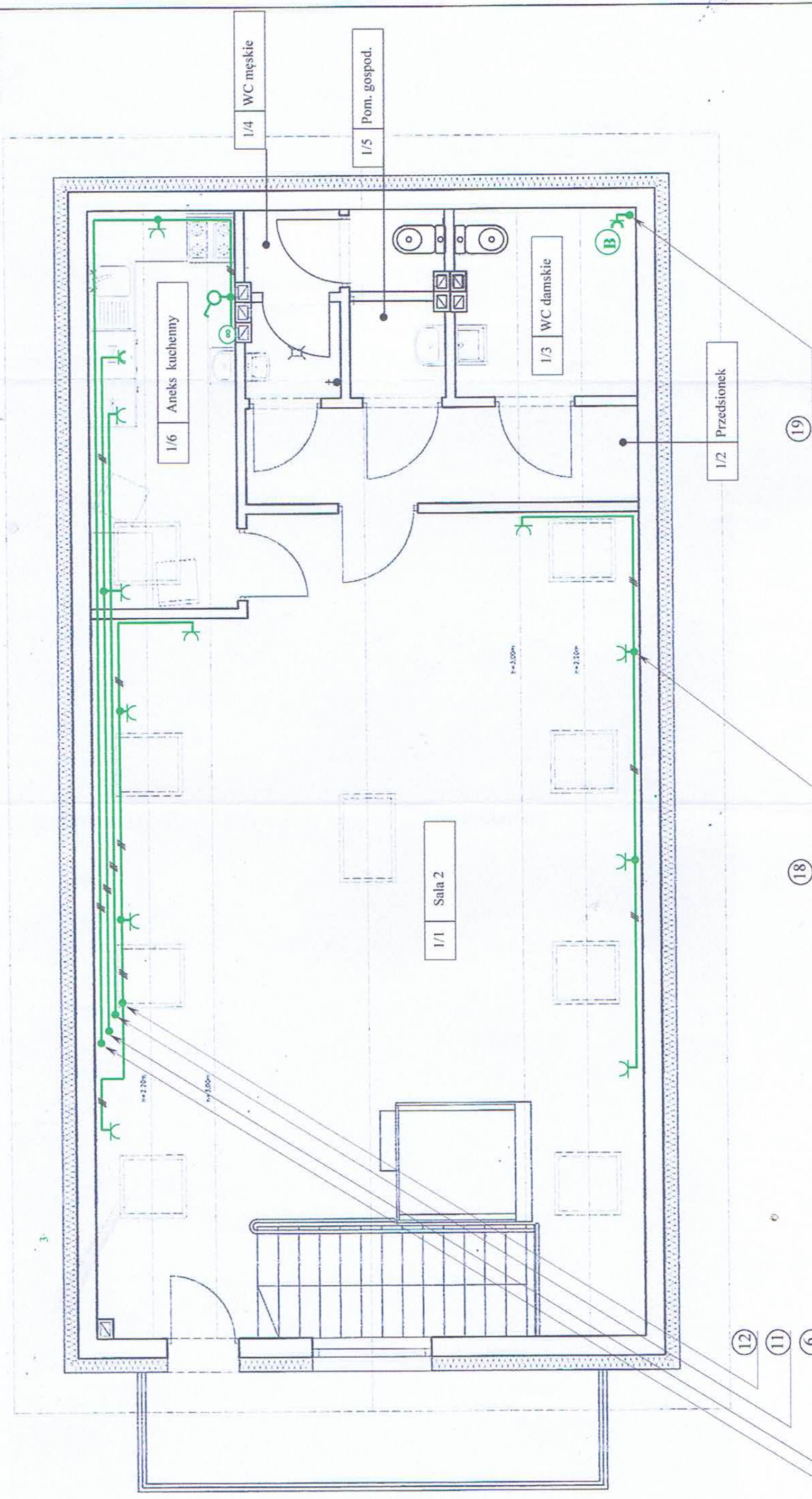



concept studio
Rafał Rutkowski
14-300 Morąg, ul. Malinowa 10
tel. / fax (89) 757 46 94, kom. 501 262 303
e-mail: biuro@concept-studio.com.pl
www.concept-studio.com.pl

Biuro w Morągu
tel. 89 757 14 62
3 Maja 26, bcz. nr 1
14-300 Morąg

Biuro w Gdańsku
tel. 58 710 60 20
Jakuba Wajnera 7D/6
80-316 Gdańsk

PROJEKTANT mgr IRENEUSZ RZEPKA
SPRAWDZICIEL mgr inż. MIKOŁAJ MARIAN WILAS
INWESTOR Gmina Miłakowo
ul. Olszbyńska 16, 14-310 Miłakowo
NALAZA WRAZOTY Budowa świetlicy wiejskiej w miejscowości Boguchwały na dz. nr 218
obrzęb 0002 Boguchwały, gm. Miłakowo, pow. oświecki
FAZA PROJEKTU PROJEKT BUDOWLANY
NAZWA PRACOWNI ELEKTRYCZNA

NIP 741-19-17-749, REGON 280495562
PKO BP nr 77 1020 3613 0000 6702 0076 4357

PROJEKT 11976/OL
WYKONANIE 117394/OL

DATA 03.2017 r.
SKALA E-8

PROJEKT BUDOWLANY
NAZWA PRACOWNI ELEKTRYCZNA

DATA 03.2017 r.
SKALA 1:50

12
11
6
5

INSTALACJA OŚWIETLENIA

rzut poddasza

skala 1:50

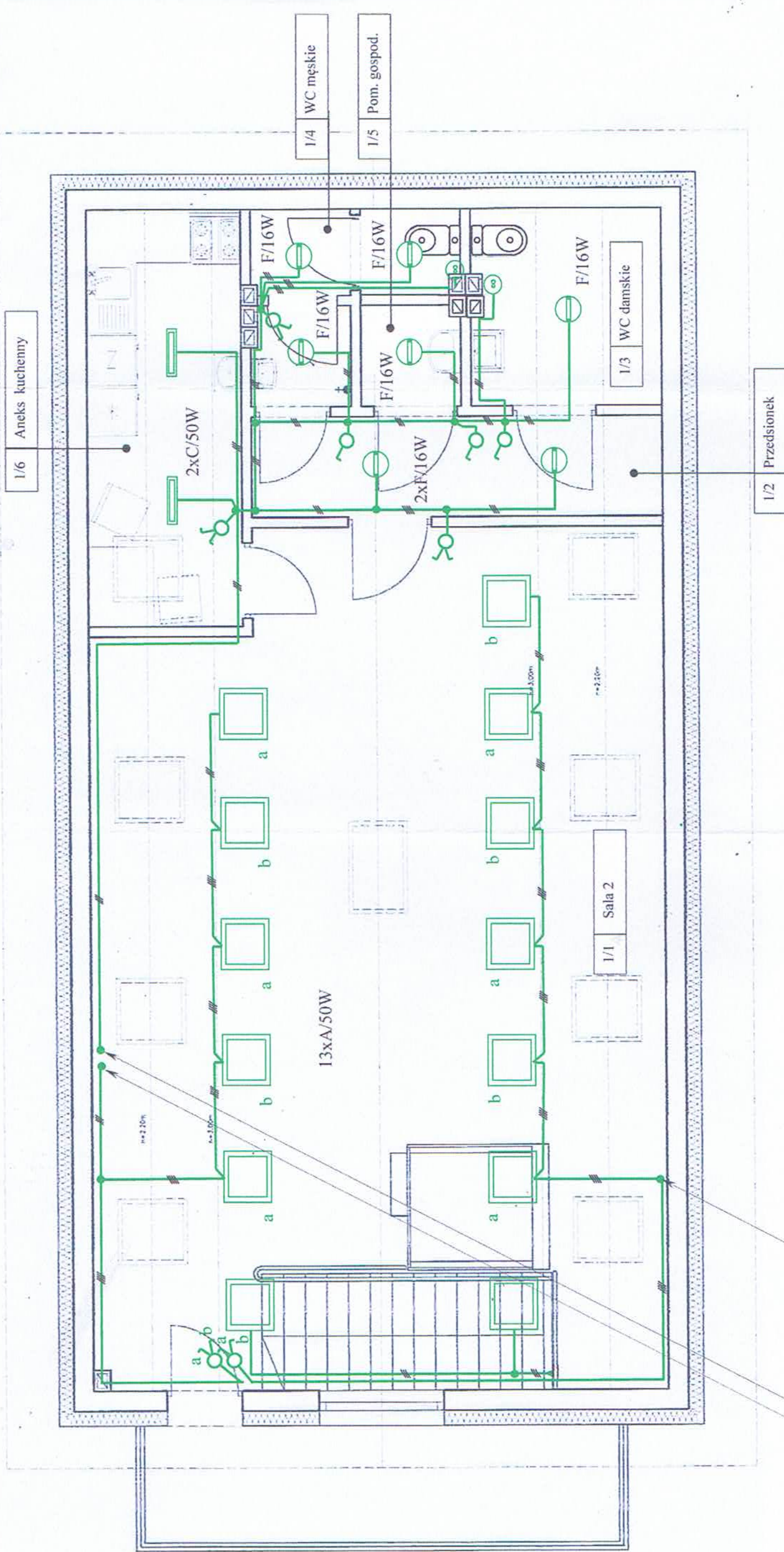

| | | | | | |
|--|---|--|--|---|--|
|  concept studio Rafał Rutkowski 14-300 Morąg, ul. Malinowa 10 tel. / fax (89) 757 46 94, kom. 501 262 303 e-mail: biuro@concept-studio.com.pl www.concept-studio.com.pl | | Biuro w Morągu tel. 89 787 14 62 3 Maja 26, bcz. nr 1 14-300 Morąg | | Biuro w Gdańsku tel. 58 710 00 20 Jakuba Wajnera 7D/6 80-316 Gdańsk | |
| PROJEKTANT | mgr IRENEUSZ RZEPKA | | | NIP 741-19-17-749, REGON 280495582 PKO BP nr 77 1020 3613 0000 6702 0026 4357 | |
| SPRAWDZIL | mgr inż. NIKOLAJ MARIAN WLAS | | | 119760L | |
| INWESTOR | Gmina Miłakowo ul. Olsztyńska 16, 14-310 Miłakowo | | | 173940L | |
| NATYTA WAGETOWA | Budowa białej wiatki w miejscowości Bogutwały na dz. nr 218 obręb 0002 Bogutwały, gm. Miłakowo, pow. ośrodek | | | E-9 | |
| PAZA PROJEKTU | PROJEKT BUDOWLANY | elektryczna | | data 03.2017 r. | |
| NATYTA WAGETOWA | RZUT PODDASZA | | | skala 1:50 | |

INSTALACJA OŚWIETLENIA AWARYJNO - EWAKUACYJNEGO

rzut poddasza
skala 1:50

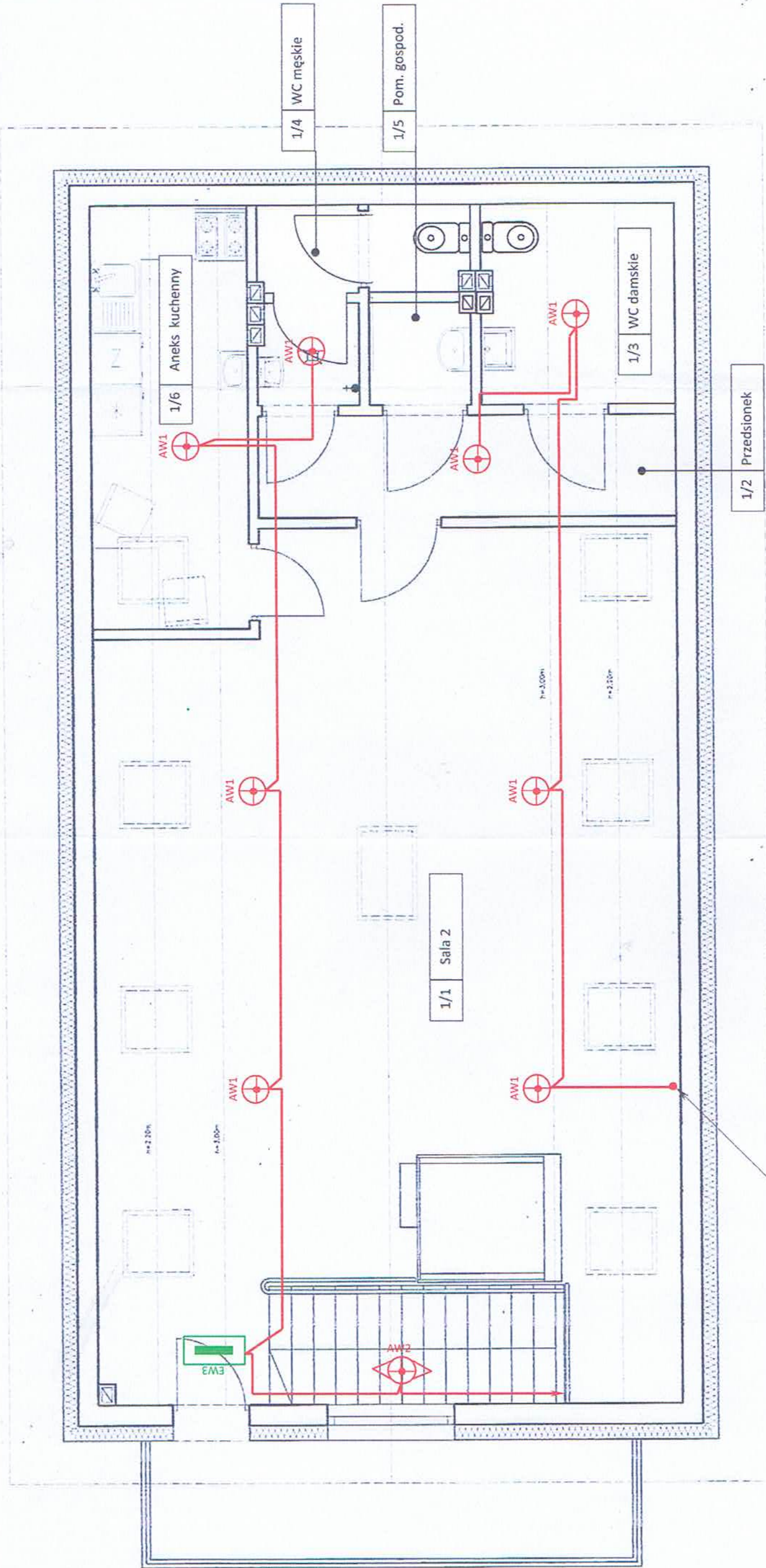



Rafał Rutkowski
14-300 Morąg, ul. Malinowa 10
tel./fax (89) 757 46 94, kom. 501 262 308
e-mail: biuro@concept-studio.com.pl
www.concept-studio.com.pl

Biuro w Morągu
ul. 89 210 00 20
33-003 205, lok. nr 1
14-300 Morąg
80-346 Gdańsk

Biuro w Gdańsku
tel. 58 210 00 20
Jakuba Wajtersa 72/06
80-346 Gdańsk

PROJEKTANT
mgr IRENEUSZ RZEPKA

SPRAWCZYL
mgr inż. MIKOŁAJ MARIAN WŁAS

INWESTOR
Gmina Miłkowo
ul. Olsztyńska 16, 14-310 Miłkowo

NAZWA WYKONANIA
Budowa świetlicy wiejskiej w miejscowości Boguchwały na dt. nr 218
obrotu 0002 Boguchwały, gm. Łelakowo, pow. ostródzki

PAZA PROJEKTU
PROJEKT BUDOWLANY

PAZA WYKONANIA
ELEKTRYCZNA

E-10

DATA
01.2017 r.

SKALA
1:50

RZUT PODDASZA

INSTALACJA GRZEWCZA

rzut poddasza

skala 1:50

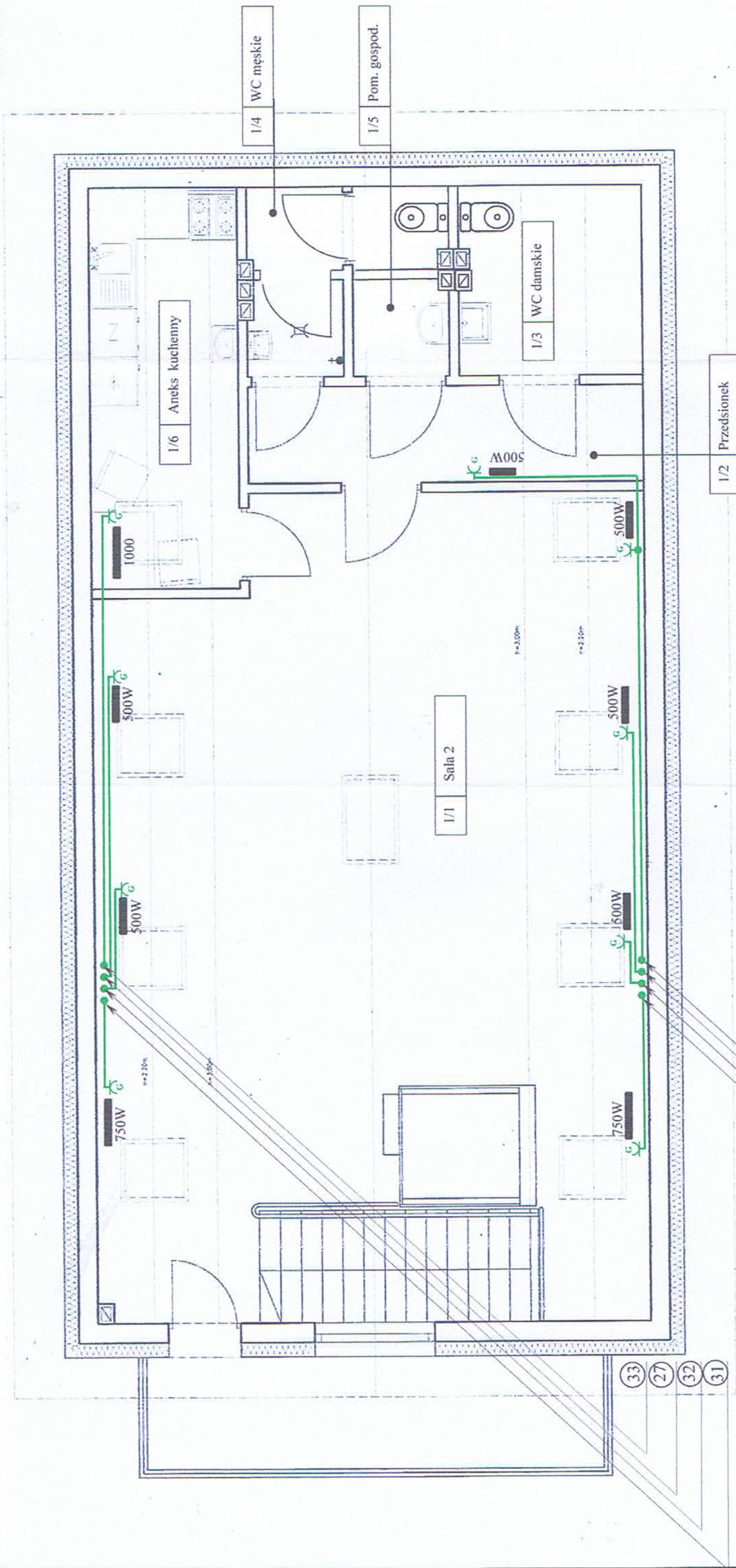

21
24
25
30

33
27
32
31



concept studio
Rafał Rutkowski
14-300 Morąg, ul. Malinowa 10
tel./fax (89) 757 46 94, kom. 501 262 308
e-mail: biuro@concept-studio.com.pl
www.concept-studio.com.pl

Biuro w Morągu
tel. 89 787 14 62
3 Maja 26, bcz. nr 1
14-300 Morąg

Biuro w Gdańsku
tel. 58 710 60 20
Jakuba Wajnera 7D/6
80-316 Gdańsk

PROJEKTANT
mgr IRENEUSZ RZEPKA

SPRAWDZIL
mgr inż. MIKOŁAJ MARIAN WLAS

INWESTOR
Gmina Miłakowo
ul. Olsztyńska 16, 14-310 Miłakowo

NAZWA WŁAŚCIWOŚCI
Budowa świetlicy wiejskiej w miejscowości Boguchwały na ul. nr 218
okręg 0002 Boguchwały, gm. Miłakowo, pow. oświecki

NAZWA PROJEKTU
PROJEKT BUDOWLANY

NAZWA WYKONANIA
ELEKTRYCZNA

DATA
01.2017 r.

SKALA
1:50

PROJEKT BUDOWLANY
E-11

PROJEKT BUDOWLANY
RZUT PODDASZA

skala 1:50

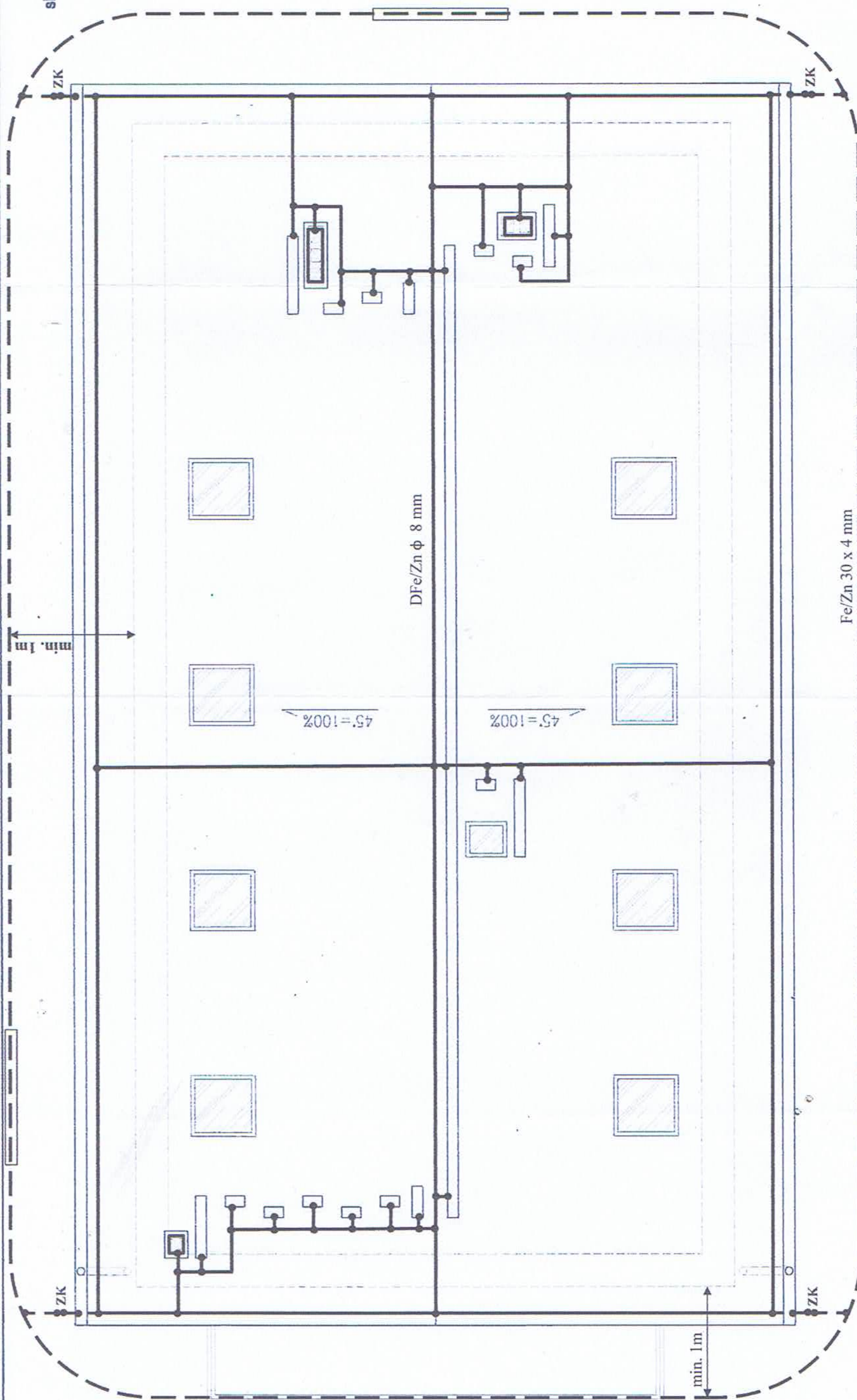

concept studio

Rafał Rutkowski
14-300 Morąg, ul. Malinowa 10
tel. / fax (89) 757 46 94, kom. 501 262 308
e-mail: biuro@concept-studio.com.pl
www.concept-studio.com.pl

Biuro w Morągu
ul. 20 247 14 62
3 Maja 26, lok. nr 1
14-300 Morąg

Biuro w Gdańsku
tel. 58 710 40 20
Jakuba Michalskiego 20/6
80-346 Gdańsk

NIP 741-19-17-749, REGON 210498862
PKO UP nr 77 1020 3613 0000 6702 0000 4357

PROJEKTANT mgr IRENEUSZ RZEPKA

SPRAWDZ. mgr inż. MIKOŁAJ MARIAN WLAS

INWESTOR Gmina Miłakowo

ul. Olsztyńska 16, 14-310 Miłakowo

RAZDA WYKREŚL. Budowa świetlicy wiejskiej w miejscowości Boguchwał na dz. nr 218

obręb 0002 Boguchwał, gm. Miłakowo, pow. ośrodek

PRACOWNIA PROJEKTOWA ELEKTRYCZNA

PLAN INSTALACJI PIORUNOCHRONNEJ

E-12

DATA 03.2017 r.

SKALA 1:50